

HEP Energija

# HEP ENERGIJA

d.o.o.

— KNJIGA GRAFIČNIH STANDARDOV

HEP Energija

Vsebina

uvod 01

osnovni znak 02

barvna shema 03

nedovoljene kombinacije 04

tipografija 05

uporaba 06

Knjiga grafičnih standardov je izdelana z namenom, da se preko vseh komunikacijskih platform implementira stalna aplikacija vizualnih elementov.

Vizualna identiteta odraža značaj blagovne znamke in jo predstavlja uporabnikom ter širši skupnosti. Prvenstveno se nanaša na uporabo znaka in nato tudi na *online* in *offline* aplikacijo.

Vsebina te knjige standardov opredeljuje oblikovanje logotipa HEP Energija, isti princip pa se uporablja tudi na različici logotipa HEP Energija d.o.o.

HEP Energija

Osnovni znak

02

KNJIGA GRAFIČNIH STANDARDOV

HEP Energija

### Osnovni znak

Knjiga grafičnih standardov podrobno določa uporabo osnovnega znaka in s pomočjo vseh komunikacijskih kanalov zagotavlja dosledno uporabo vizualnih elementov. Kanali vključujejo osnovne materiale, oglaševalske standarde in definirajo *online* in *offline* uporabo znaka.

LOGOTIP

---

02

## HEP Energija

### Osnovni znak HEP Energija

Obvezna je uporaba priložene datoteke, sprememba znakov ni dovoljena, nujna je uporaba vektorske datoteke visoke ločljivosti, ki so del te knjige standardov.

Logotip HEP Energija v različici brez d.o.o. se uporablja na vseh komercialnih in nekomercialnih slikovnih oglasih, plakatih, promocijskih materialih, reklamnih člankih (advertorials), v kampanjah in podobno. S tipografsko intervencijo pri črki »E« logotipu zagotovimo dodaten značaj in prepoznavnost.

The logo for HEP ENERGIJA features a stylized graphic on the left consisting of a red vertical bar and a blue shape that resembles a lightning bolt or a stylized 'E'. To the right of this graphic, the words 'HEP ENERGIJA' are written in a bold, blue, sans-serif typeface.

LOGOTIP  
DVOBARVNI  
POZITIV

HEP Energija

**Osnovni znak HEP Energija d.o.o.**

Obvezna je uporaba priložene datoteke, sprememba znakov ni dovoljena, nujna je uporaba vektorske datoteke visoke ločljivosti, ki so del te knjige standardov.

HEP Energija se lahko s kratico d.o.o. uporablja na vseh korporacijskih in pisarniških dokumentih podjetja, uradnih dopisih, odločitvah, informacijah, pošti in podobnih dokumentih, ki so povezani s korporativno korespondenco.

The logo for HEP ENERGIJA d.o.o. features a stylized graphic on the left consisting of a red square and a blue triangle. To the right of this graphic, the word "HEP" is written in a bold, blue, sans-serif font. This is followed by "ENERGIJA" in a larger, blue, sans-serif font. To the right of "ENERGIJA", the letters "d.o.o." are written in a smaller, blue, sans-serif font, oriented vertically.

LOGOTIP  
DVOBARVNI  
POZITIV

HEP Energija

**Osnovni znak HEP Energija d.o.o.**

Obvezna je uporaba priložene datoteke, sprememba znakov ni dovoljena, nujna je uporaba vektorske datoteke visoke ločljivosti, ki so del te knjige standardov.

Kratice d.o.o. se izpiše v višini  $\frac{1}{2}$  HEP-znaka in je od zadnje črke odmaknjena v širini male črke o.

HEP ENERGIJA d.o.o.

LOGOTIP  
KONSTRUKCIJA  
d.o.o.

02

HEP Energija

Osnovni znak

HEP ENERGIJA

LOGOTIP  
ENOBARVNI  
ČRNO-BELI  
POZITIV

02

HEP Energija

Osnovni znak

LOGOTIP  
ENOBARVNI  
ČRNO-BELI  
NEGATIV

02

HEP Energija

Osnovni znak

 HEP ENERGIJA

LOGOTIP  
ČRNO-BELI  
POLTON

---

CMYK ČRNA 30%

RGB ČRNA 178 178 178

02

HEP Energija

Osnovni znak

 **HEP** ENERGIJA

LOGOTIP  
ČRNO-BELI  
POLTON

---

**CMYK ČRNA** 60%

**RGB ČRNA** 102 102 102

02

HEP Energija

Osnovni znak

LOGOTIP  
MINIMALNO  
DOVOLJENI  
PROSTOR

02

## HEP Energija

### Osnovni znak

Uporaba enobarvnega logotipa je možna samo in izključno v primeru, ko tiskanje reklamnega materiala, kot so kemični svinčniki, USB-ključki ipd., zahteva eno barvo.

Pri tem je dovoljen tisk rdeče PANTONE 185 U in modre PANTONE 2945 U. V digitalnih medijih ni dovoljena uporaba te različice logotipa.

**HEP ENERGIJA**

**HEP ENERGIJA**

LOGOTIP  
1 BARVA  
POZITIV

HEP Energija

Osnovni znak

**HEP** ENERGIJA

**HEP** ENERGIJA

LOGOTIP  
1 BARVA  
NEGATIV

---

02

HEP Energija

Osnovni znak

HEP ENERGIJA

200 mm

LOGOTIP  
DOVOLJENO  
ZMANJŠANJE

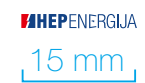

HEP ENERGIJA  
15 mm

02

HEP Energija

### Osnovni znak

Pri zmanjšanju logotipa  
HEP Energija d.o.o.  
se kratica izpiše v polni  
višini HEP-znaka.

HEP ENERGIJA d.o.o.

200 mm

HEP ENERGIJA d.o.o.

15 mm

LOGOTIP  
DOZVOLJENO  
ZMANJŠANJE

02

HEP Energija

Shema boja

03

KNJIGA GRAFIČNIH STANDARDOV

## Shema boja

Natančna barvna shema je nujna zaradi jasne in dosledne komunikacije podjetja. RGB-prikaz se uporablja predvsem za prikaz na zaslonu. CMYK-skala se uporablja za tisk. Povsod, kjer je to mogoče, se predlaga uporaba skale PANTONE.

LOGOTIP  
SPECIFIKACIJA  
BARV

## HEP Energija

### Shema boja

Prepovedana je uporaba barv, ki niso predpisane s to knjigo standardov. Dodatno se prepoveduje uporaba kombinacije nedovoljenih barv.

LOGOTIP  
NEDOVOLJENE  
KOMBINACIJE  
BARV

HEP Energija

Nedovoljene kombinacije

04

KNJIGA GRAFIČNIH STANDARDOV

**Nedozvoljene kombinacije**

Za preprečevanje uporabe logotipa v nedovoljenih kombinacijah se priporoča uporaba priložene datoteke v vektorju ali datoteke v visoki ločljivosti.

Niso dovoljene uporaba razmerja znaka in logotipa, sprememba barve znotraj logotipa ter sprememba razmerja logotipa.

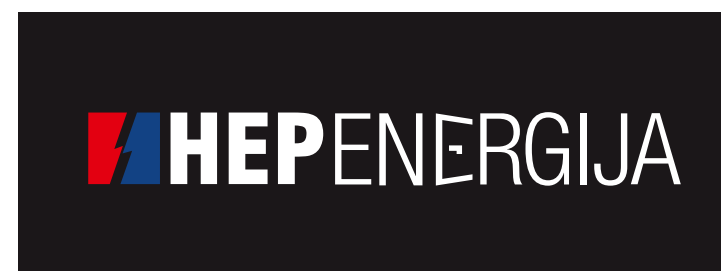

LOGOTIP  
NEDOVOLJENE  
KOMBINACIJE

HEP Energija

Tipografija

05

KNJIGA GRAFIČNIH STANDARDOV

HEP Energija

Tipografija

Helvetica Neue LT PRO Black Condensed

1234567890!"#\$%&'()=  
ABCČĆD**EFGHIJKLMNO****P**RSŠTUVZŽ  
abcdefghijklmnoprstuvzž

TIPOGRAFIJA

05

HEP Energija

Tipografija

Helvetica Neue LT PRO Medium Condensed

1234567890!"#\$%&'()=  
**A**BCČĆDE**F**G**H**I**J**K**L**M**N**O**P**R**S**Š**T**U**V**Z**Ž**  
abcde**f**ghijklmno**p**r**s**t**u**v**z**ž

TIPOGRAFIJA

05

HEP Energija

Uporaba

06

KNJIGA GRAFIČNIH STANDARDOV

HEP Energija

Uporaba

OVOJNICA

06

HEP Energija

Uporaba

MEMORANDUM  
VIZITKA

HEP Energija

Uporaba

06

KNJIGA GRAFIČNIH STANDARDOV

 HEP ENERGIJA

RAČUN

HEP Energija

## Uporaba

Pri korporativni komunikaciji in materialih, kot so predstavitve v PowerPointu, Wordovi dokumenti ipd., se namesto predpisane tipografije Helvetica Neue LT pro uporablja nadomestna zaslonska tipografija Arial Bold in Arial Regular.

06

Naslovna stran  
PowerPoint

Značilna stran  
Powerpoint  
z eno fotografijo

PREDLOGA  
PREDSTAVITVE V  
POWERPOINTU

Značilna stran  
PowerPoint  
z bulleti

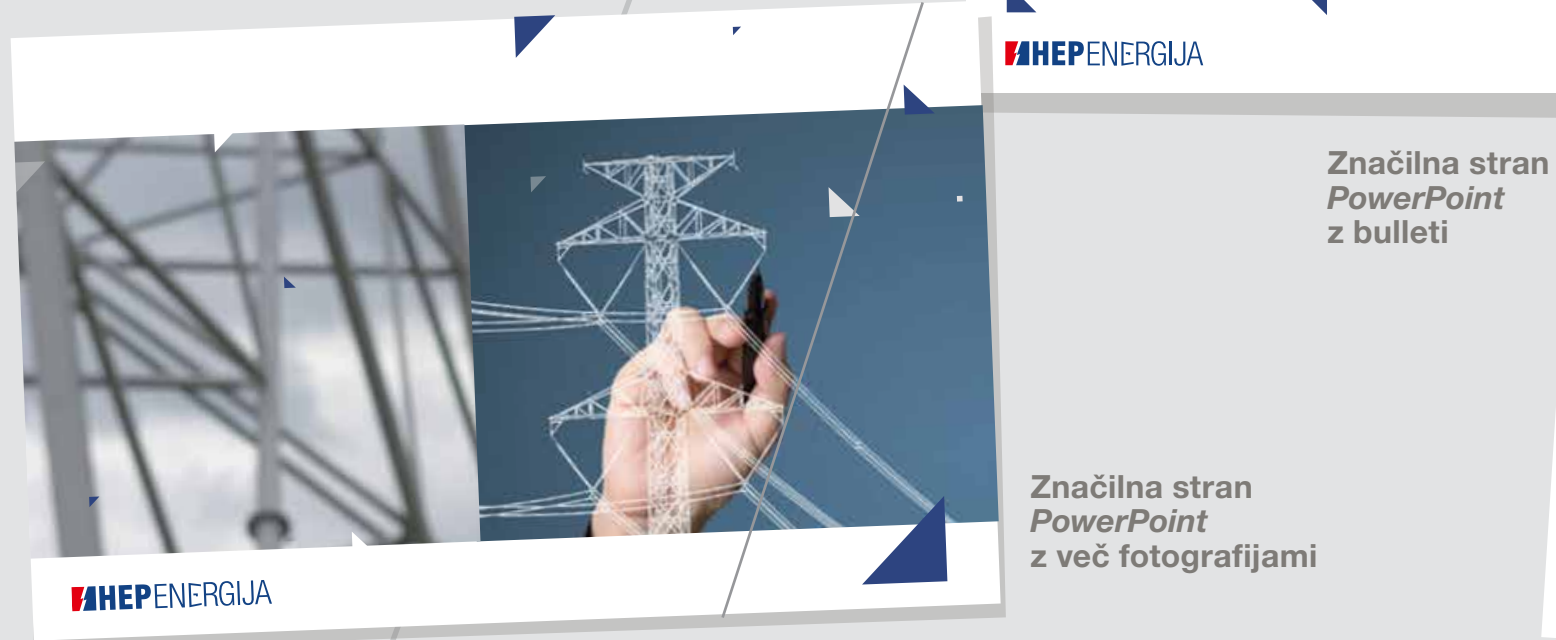

Značilna stran  
PowerPoint  
z več fotografijami

HEPENERGIJA

HEP Energija

Uporaba

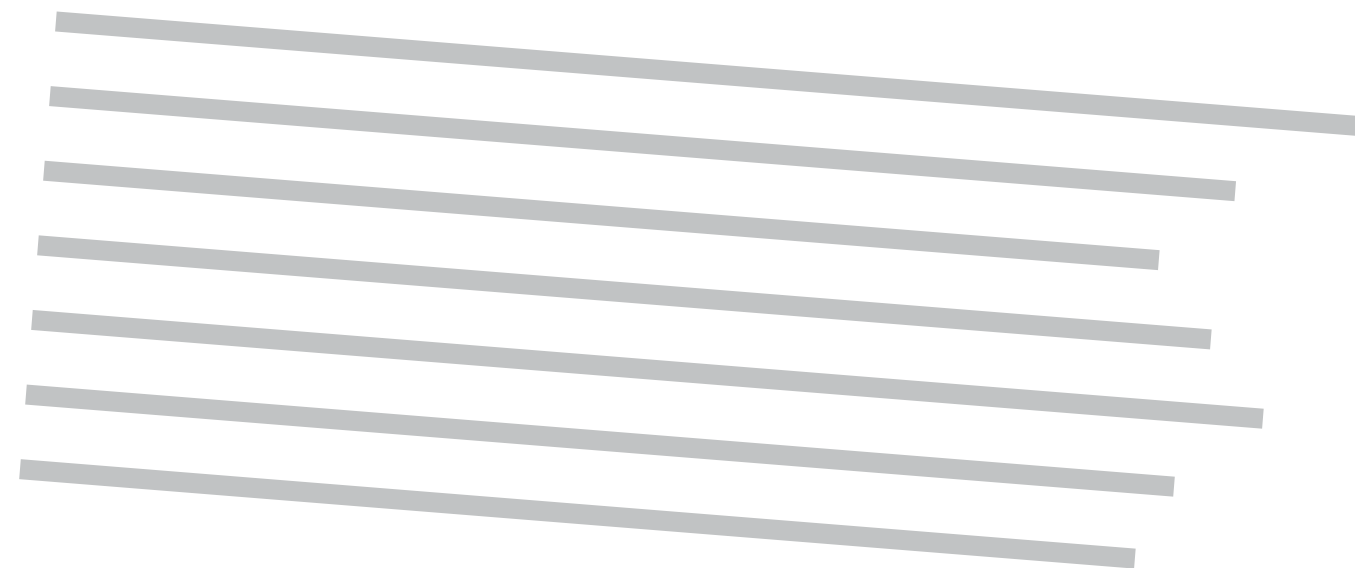

PREDLOGA  
PODPISA  
E-POŠTE

Ime Priimek, dipl.ing.  
VODJA SLUŽBE

**HEP**ENERGIJA<sup>d.o.o.</sup>

1000 LJUBLJANA, TIVOLSKA CESTA 48  
Sektor za  
Služba za

Tel 01.63.22.205, INT 242205

Mob 091.21.55.552 VPN 4635

Fax 01.63.21.865

e-mail ime.priimek@hep-energija.si

www.hep-energija.si

HEP Energija

Hvala